



SANT PAU
Campus Salut
Barcelona



Hospital de
la Santa Creu i
Sant Pau



Institut
de Recerca[®]
Sant Pau

PROGRAMA DE ACTIVIDADES



NEUROMUSCULAR **BCN**

HOSPITAL DE LA SANTA CREU I SANT PAU-UAB. BARCELONA

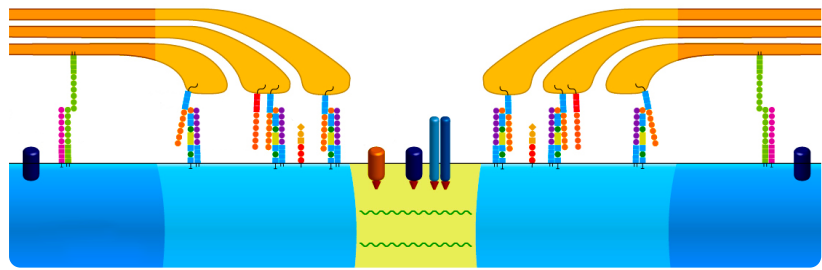
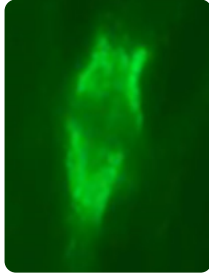
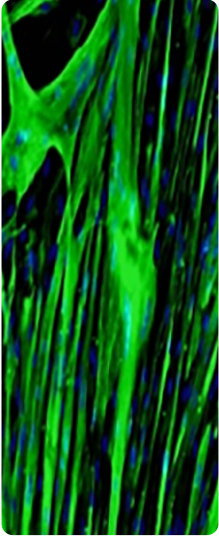

2025

**XIII CURSO DE ENFERMEDADES
NEUROMUSCULARES:**

"PROFESORA ISABEL ILLA"

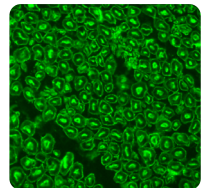
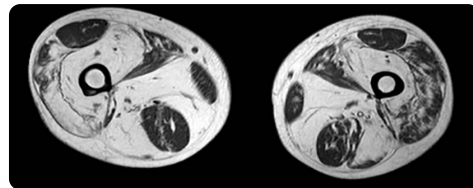
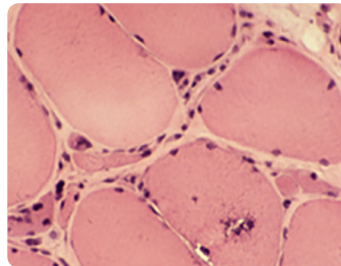
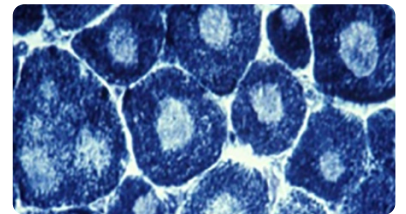
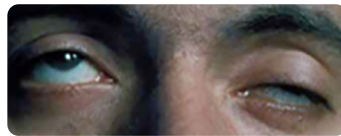
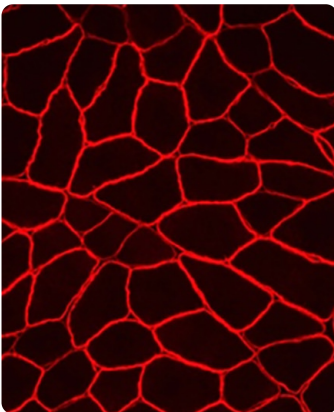

**28,29,30
DE MAYO
Barcelona**

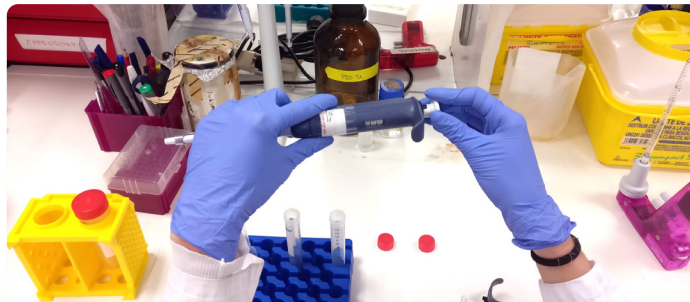

Organizado por la Unidad de Enfermedades
Neuromusculares del Hospital Santa Creu i Sant Pau

Dirección del curso: Dr. Luis Querol Gutiérrez

Inscripciones:
www.neuromuscularbcn.org

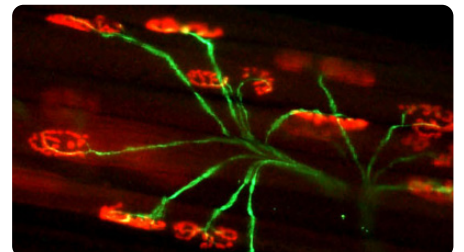

SESIÓN 1 - MIÉRCOLES 28/05/2025

08:15 - 08:30	ENTREGA DOCUMENTACIÓN
08:30 - 09:00	INTRODUCCIÓN INSTITUCIONAL Y BIENVENIDA AL CURSO Dr. Alfons Torrego ▶ <i>Director Médico Gerente Hospital de la Santa Creu i Sant Pau</i> Dr. Diego Castillo ▶ <i>Director Enfermedades Minoritarias. Hospital de la Santa Creu i Sant Pau</i> Dr. Luis Querol ▶ <i>Unidad de Enfermedades Neuromusculares HSCSP - Coordinador del curso</i>
09:00 - 09:45	APROXIMACIÓN DIAGNÓSTICA A LOS PACIENTES CON ENM Dra. Elena Cortés ▶ <i>Und. de Enfermedades Neuromusculares – Hospital de la Santa Creu i Sant Pau</i>
09:45 - 10:15	ABORDAJE DEL DIAGNÓSTICO MOLECULAR DE LAS ENM Dra. Pia Gallano/Lidia González ▶ <i>Serv. de Genética – Hospital de la Santa Creu i Sant Pau</i>
10:15 - 10:30	PREGUNTAS
10:30 - 11:00	DESCANSO/CAFÉ
11:00 - 12:15	ELA Y OTRAS ENFERMEDADES DE LAS MOTONEURONAS Dr. Ricard Rojas ▶ <i>Und. de Enfermedades Neuromusculares – Hospital de la Santa Creu i Sant Pau</i>
12:15 - 13:15	MANEJO CLÍNICO Y TERAPÉUTICO DE LA MIASTENIA GRAVIS Y EL SÍNDROME DE EATON LAMBERT Dra. Elena Cortés ▶ <i>Und. de Enfermedades Neuromusculares – Hospital de la Santa Creu i Sant Pau</i>
13:15 - 13:30	PREGUNTAS
13:30 - 14:30	COMIDA
14:30 - 17:30	TRES BLOQUES DE PRÁCTICAS GRUPO 1: Taller de EMG <ul style="list-style-type: none"> • Dra. Janina Turon ▶ <i>Und. de Enfermedades Neuromusculares – Hospital de la Santa Creu i Sant Pau</i> • Dr. Álvaro Carbayo ▶ <i>Und. de Enfermedades Neuromusculares – Hospital de la Santa Creu i Sant Pau</i> GRUPO 2: Técnicas de laboratorio aplicadas a ENM <ul style="list-style-type: none"> • Dra. Cinta Lleixà ▶ <i>Und. de Enfermedades Neuromusculares – Institut de Recerca Sant Pau</i> • Dra. Elba Pascual ▶ <i>Und. de Enfermedades Neuromusculares – Hospital de la Santa Creu i Sant Pau</i> • Dra. Lorena Martín ▶ <i>Und. de Enfermedades Neuromusculares – Hospital de la Santa Creu i Sant Pau</i> Resonancia muscular <ul style="list-style-type: none"> • Dr. Roberto Fernández Torrón ▶ <i>Hospital Universitario de Donostia</i> Registros de ENM <ul style="list-style-type: none"> • Dra. Elena Cortés ▶ <i>Und. de Enfermedades Neuromusculares – Hospital de la Santa Creu i Sant Pau</i> GRUPO 3: Interpretación de la biopsia muscular <ul style="list-style-type: none"> • Dra. Laura Llansó ▶ <i>Und. de Enfermedades Neuromusculares – Hospital de la Santa Creu i Sant Pau</i> • Dr. Eduard Gallardo ▶ <i>Und. de Enfermedades Neuromusculares – Institut de Recerca Sant Pau</i> • Dr. Alberto Gallardo ▶ <i>Serv. de Anatomía Patológica – Hospital de la Santa Creu i Sant Pau</i>
17:30 - 18:00	DESCANSO/CAFÉ
18:00 - 19:30	PRESENTACIÓN Y DISCUSIÓN DE CASOS CLÍNICOS Dr. Iñigo Rojas Marcos ▶ <i>Serv. de Neurología – Hospital Virgen del Rocío, Sevilla</i> Dr. Solange Kapetanovic ▶ <i>Serv. de Neurología – Hospital de Basurto, Bilbao</i> Dr. Roger Collet ▶ <i>Und. de Enfermedades Neuromusculares – Hospital de la Santa Creu i Sant Pau</i>
21:00	CENA DEL GRUPO

SESIÓN 2 - JUEVES 29/05/2025

09:00 - 09:30	ALGORITMO DIAGNÓSTICO DE LAS NEUROPATÍAS ADQUIRIDAS Dr. Julio Pardo ▶ <i>Serv. de Neurología – Hospital Clínico de Santiago de Compostela</i>
09:30 - 10:00	ENFERMEDAD DE CHARCOT-MARIE-TOOTH: FENOTIPOS Y ESTRATEGIAS PARA ORIENTAR EL ESTUDIO MOLECULAR Dra. Teresa Sevilla ▶ <i>Serv. de Neurología – Hospital La Fe, Valencia</i>
10:00 - 10:30	ALGORITMO DIAGNÓSTICO Y APROXIMACIÓN TERAPÉUTICA A LAS POLINEUROPATÍAS DE FIBRA PEQUEÑA Dra. Lucía Galán ▶ <i>Serv. de Neurología – Hospital Clínico de Madrid</i>
10:30 - 11:00	ABORDAJE DIAGNÓSTICO DE LAS NEUROPATÍAS INMUNOMEDIADAS CRÓNICAS Dr. Ricard Rojas ▶ <i>Und. de Enfermedades Neuromusculares – Hospital de la Santa Creu i Sant Pau</i>
11:00 - 11:15	PREGUNTAS
11:15 - 11:45	DESCANSO/ CAFÉ
11:45 - 12:15	SÍNDROME DE GUILLAIN BARRÉ Y “NODOPATÍAS” Dr. Luis Querol ▶ <i>Und. de Enfermedades Neuromusculares – Hospital de la Santa Creu i Sant Pau</i>
12:15 - 12:45	MIOPATÍAS ADQUIRIDAS Dra. Laura Llansó ▶ <i>Und. de Enfermedades Neuromusculares – Hospital de la Santa Creu i Sant Pau</i>
12:45 - 13:00	PREGUNTAS
13:00 - 14:30	COMIDA DE TRABAJO
14:30 - 17:30	TRES BLOQUES DE PRÁCTICAS GRUPO 1: Técnicas de laboratorio aplicadas a ENM <ul style="list-style-type: none"> • Dra. Cinta Lleixà ▶ <i>Und. de Enfermedades Neuromusculares – Institut de Recerca Sant Pau</i> • Dra. Elba Pascual ▶ <i>Und. de Enfermedades Neuromusculares – Hospital de la Santa Creu i Sant Pau</i> • Dra. Lorena Martín ▶ <i>Und. de Enfermedades Neuromusculares – Hospital de la Santa Creu i Sant Pau</i> Resonancia muscular <ul style="list-style-type: none"> • Dr. Roberto Fernández Torrón ▶ <i>Hospital Universitario de Donostia</i> Registros de ENM <ul style="list-style-type: none"> • Dra. Elena Cortés ▶ <i>Und. de Enfermedades Neuromusculares – Hospital de la Santa Creu i Sant Pau</i> GRUPO 2: Interpretación de la biopsia muscular <ul style="list-style-type: none"> • Dra. Laura Llansó ▶ <i>Und. de Enfermedades Neuromusculares – Hospital de la Santa Creu i Sant Pau</i> • Dr. Eduard Gallardo ▶ <i>Und. de Enfermedades Neuromusculares – Institut de Recerca Sant Pau</i> • Dr. Alberto Gallardo ▶ <i>Serv. de Anatomía Patológica – Hospital de la Santa Creu i Sant Pau</i> GRUPO 3: Taller de EMG <ul style="list-style-type: none"> • Dra. Janina Turon ▶ <i>Und. de Enfermedades Neuromusculares – Hospital de la Santa Creu i Sant Pau</i> • Dr. Álvaro Carbayo ▶ <i>Und. de Enfermedades Neuromusculares – Hospital de la Santa Creu i Sant Pau</i>
17:30 - 18:00	DESCANSO
18:00 - 19:30	PRESENTACIÓN Y DISCUSIÓN DE CASOS CLÍNICOS Dra. Macarena Cabrera-Serrano ▶ <i>Serv. de Neurología – Hospital Virgen del Rocío, Sevilla</i> Dra. Ana Vesperinas ▶ <i>Und. de Enfermedades Neuromusculares – Hospital de la Santa Creu i Sant Pau</i> Dra. Ivone Jericó ▶ <i>Serv. de Neurología – Hospital de Navarra, Pamplona</i>

SESIÓN 3 - VIERNES 30/05/2025

09:00 - 09:30	<p>DISTROFIA FSHD Y DISTROFIAS MIOTÓNICAS Dr. Roberto Fernández Torrón ▶ <i>Und. de Enfermedades Neuromusculares, Servicio de Neurología - Hospital Universitario Donostia, San Sebastián</i></p>
09:30 - 10:15	<p>DISTROFIAS MUSCULARES DE CINTURAS Dra. Carmen Paradas ▶ <i>Serv. de Neurología - Hospital Virgen del Rocío, Sevilla</i></p>
10:15 - 10:45	<p>DISTROFIA MUSCULAR DE DUCHENNE Y ATROFIA MUSCULAR ESPINAL: MANEJO Y TRANSICIÓN A LA NEUROLOGÍA DE ADULTOS Dr. Carlos Ortez ▶ <i>Und. de Enfermedades Neuromusculares - Hospital Sant Joan de Deu</i></p>
10:45 - 11:00	PREGUNTAS
11:00 - 11:30	DESCANSO/CAFÉ
11:30 - 12:15	<p>ENFERMEDADES METABÓLICAS Y MITOCONDRIALES Dr. Miguel Ángel Martín Casanueva ▶ <i>Serv. de Genética - Hospital 12 de Octubre, Madrid</i></p>
12:15 - 12:45	<p>APROXIMACIÓN TERAPÉUTICA EN ENM GENÉTICAMENTE DETERMINADAS Dra. Marianela Schiava ▶ <i>Newcastle University, UK</i></p>
12:45 - 13:00	PREGUNTAS
13:00 - 14:00	COMIDA
14:00 - 17:00	<p>TRES BLOQUES DE PRÁCTICAS</p> <p>GRUPO 1: <i>Interpretación de la biopsia muscular</i></p> <ul style="list-style-type: none"> • Dra. Laura Llansó ▶ <i>Und. de Enfermedades Neuromusculares - Hospital de la Santa Creu i Sant Pau</i> • Dr. Eduard Gallardo ▶ <i>Und. de Enfermedades Neuromusculares - Institut de Recerca Sant Pau</i> • Dr. Alberto Gallardo ▶ <i>Serv. de Anatomía Patológica - Hospital de la Santa Creu i Sant Pau</i> <p>GRUPO 2: <i>Taller de EMG</i></p> <ul style="list-style-type: none"> • Dra. Janina Turon ▶ <i>Und. de Enfermedades Neuromusculares - Hospital de la Santa Creu i Sant Pau</i> • Dr. Álvaro Carbayo ▶ <i>Und. de Enfermedades Neuromusculares - Hospital de la Santa Creu i Sant Pau</i> <p>GRUPO 3: <i>Técnicas de laboratorio aplicadas a ENM</i></p> <ul style="list-style-type: none"> • Dra. Cinta Lleixà ▶ <i>Und. de Enfermedades Neuromusculares - Institut de Recerca Sant Pau</i> • Dra. Elba Pascual ▶ <i>Und. de Enfermedades Neuromusculares - Hospital de la Santa Creu i Sant Pau</i> • Dra. Lorena Martín ▶ <i>Und. de Enfermedades Neuromusculares - Hospital de la Santa Creu i Sant Pau</i> <p><i>Resonancia muscular</i></p> <ul style="list-style-type: none"> • Dr. Roberto Fernández Torrón ▶ <i>Hospital Universitario de Donostia</i> <p><i>Registros de ENM</i></p> <ul style="list-style-type: none"> • Dra. Elena Cortés ▶ <i>Und. de Enfermedades Neuromusculares - Hospital de la Santa Creu i Sant Pau</i>
17:00 - 17:45	<p>CAFÉ Y DESPEDIDA</p> <p>EXAMEN ONLINE DE CONOCIMIENTOS ADQUIRIDOS Y ENCUESTA DE SATISFACCIÓN</p>



ACREDITACIÓN PENDIENTE

Se ha solicitado la acreditación por el Consejo Catalán de Formación Continuada de las Profesiones Sanitarias (CCFCPF) y la Comisión de Formación Continuada del Sistema Nacional de Salud

LA UNIDAD DE ENFERMEDADES NEUROMUSCULARES DEL HOSPITAL DE SANT PAU ES MIEMBRO DE:

ciber | **ER**



European Reference Network

for rare or low prevalence complex diseases

🌐 **Network**
Neuromuscular Diseases (ERN EURO-NMD)

● **Member**
Hospital de la Santa Creu i Sant Pau — España

PATROCINIO PLATINO

sanofi



Inspired by patients.
Driven by science.

PATROCINIO ORO

GRIFOLS

Johnson & Johnson

PATROCINIO PLATA

argenx

Biogen

CSL Behring

PATROCINIO BRONCE

 **Exeltis**
Rethinking healthcare

Takeda

ALEXION

 **IMMUNOVANT**

 **Alnylam**
PHARMACEUTICALS

Roche

SEDES DEL CURSO:

El programa se realizará en el Hospital de Sant Pau
C/ Mas Casanovas nº 90

Google Maps: <https://goo.gl/maps/19tznXetWA6iM9XC9>





CENA OFICIAL 28 DE MAYO 21:00H RESTAURANTE FIRO TAST

Av. de Gaudí, 83, L'Eixample, 08025 Barcelona - Tel. 934 50 74 54
Google Maps: <https://maps.app.goo.gl/x7qk8ibKs3dB5HG37>

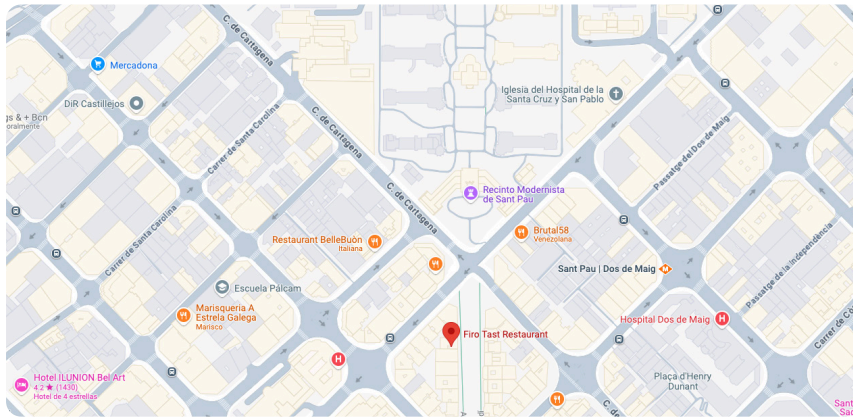

ALOJAMIENTO

HOTEL PONENTES: HOTEL ILUNION BEL ART
C/ de Lepant, 406, 08025 Barcelona - Tel. 934 33 54 40
Google Maps: <https://g.page/ilunion-bel-art?share>

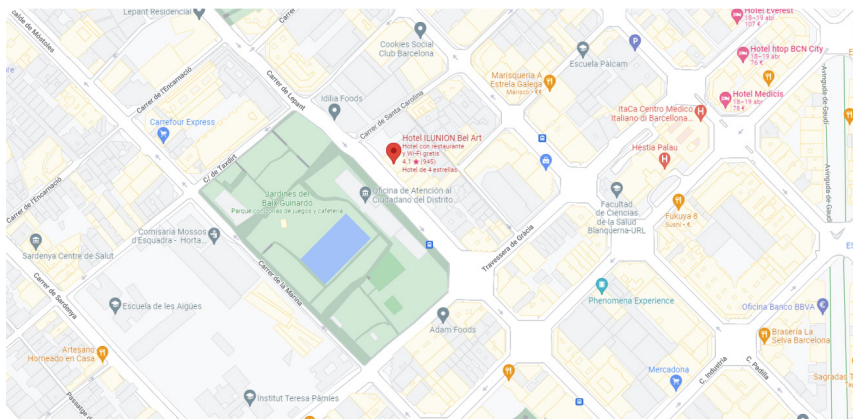

HOTEL ALUMNOS: HOTEL SANT PAU
C/ de Sant Antoni Maria Claret, 173, 08041 Barcelona - Tel. 934 33 51 51
Google Maps: <https://goo.gl/maps/QePeN1xh19cajeRG8>

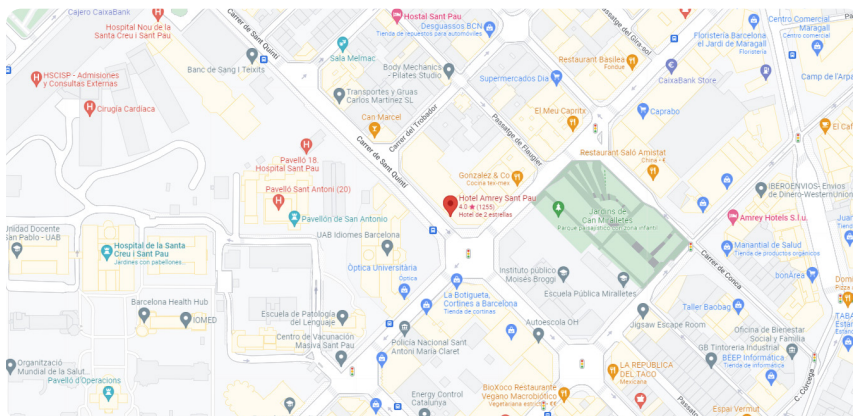



SECRETARÍA TÉCNICA

CONTACTO:

Fernando Ochoa Lainez: fochoa@meetingpharma.com

